

# USO DA TERRA - 1997

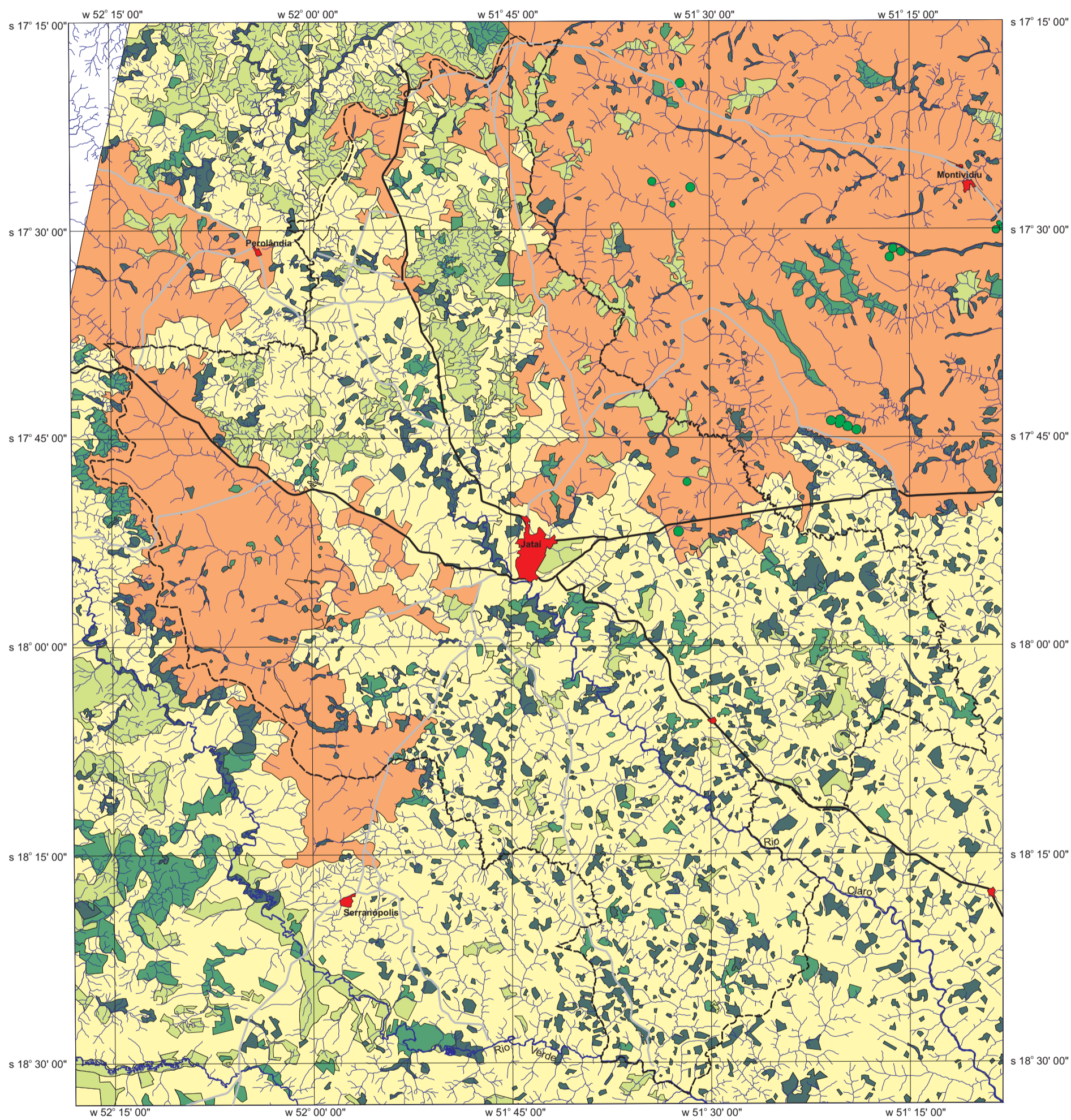

## LEGENDA

	Núcleo Urbano ou Vila		Pivô Central
	Agricultura (Permanente ou Temporária)		
	Pecuária		
	Cerrado com Pecuária		
	Cerrado		
	Cerradão + Floresta Estacional Semi-Decidual		
	Área não interpretada		
	Estrada asfaltada		Drenagem
	Estrada não asfaltada		Limite do Município

## LOCALIZAÇÃO DA ÁREA



0 56 112 168 km  
Escala aproximada: 1/560.000  
Projeção UTM - Córrego Alegre

Projeto: **A transformação da paisagem no Cerrado goiano - o processo de ocupação no município de Jataí**

Autor: Ivanilton José de Oliveira  
Orientadora: Profª Drª Claudete B. Junqueira

Programa de Pós-Graduação em Geografia Humana  
Universidade de São Paulo - Faculdade de Filosofia, Letras e Ciências Humanas  
Departamento de Geografia

Determinação das classes a partir da interpretação visual de imagens digitais Landsat 5 TM, órbita 223, pontos 072 e 073, com passagem em agosto/1997. Composição colorida RGB/543 e georreferenciamento com cartas IBGE 1/100.000. Controle de campo para reconhecimento de padrões de reflectância, em maio e agosto/2000.