

USO DA TERRA - 1977

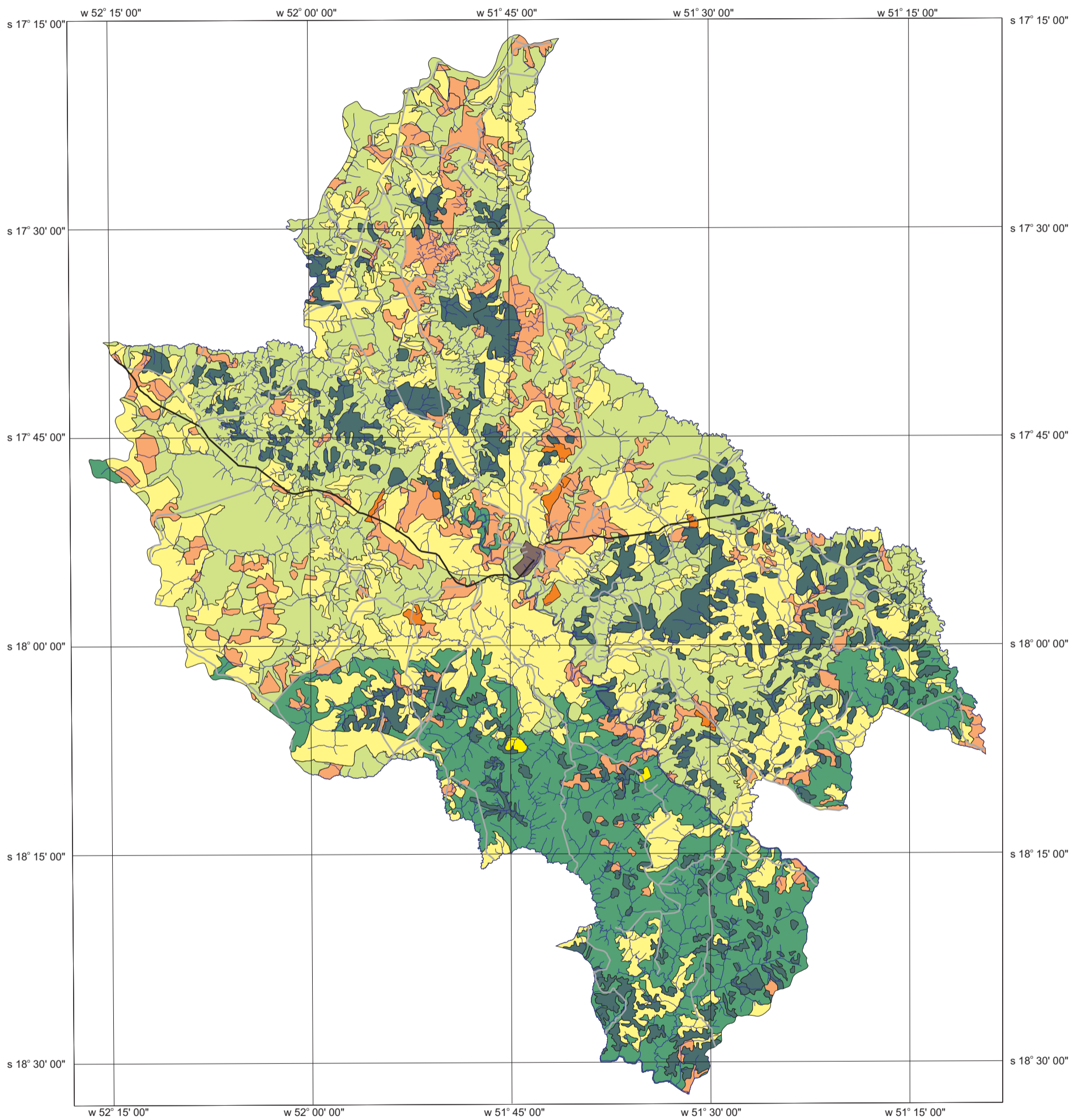

LEGENDA

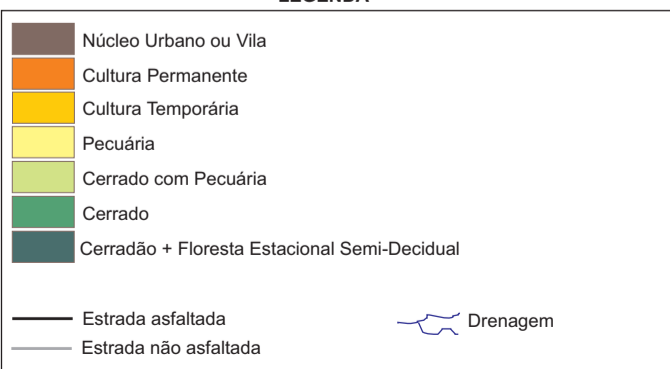

LOCALIZAÇÃO DA ÁREA

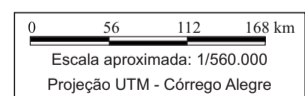

Projeto: **A transformação da paisagem no Cerrado goiano - o processo de ocupação no município de Jataí**

Autor: Ivanilton José de Oliveira
Orientadora: Profª Drª Claudete B. Junqueira

Programa de Pós-Graduação em Geografia Humana
Universidade de São Paulo - Faculdade de Filosofia, Letras e Ciências Humanas
Departamento de Geografia

Fonte dos dados de uso da terra: GUERRA, Antônio José T. et al.. **Um estudo do meio físico com fins de aplicação ao planejamento do uso agrícola da terra no sudoeste de Goiás.** Rio de Janeiro: IBGE, Dep. Rec. Nat. e Est. Amb., 1989. 212p. Mapas elaborados com a interpretação de imagens de satélite Landsat 4 MSS, escala 1/250.000, 1977.(Projeto Cerrado II; Convênio IBGE/Embrapa).